



Speciale

Publieksprijs incl. BTW
4.660,00 €

Ultralichte gelaste rolstoel,
het stijve frame is gemaakt van magnesium.

Standaarduitrusting: spanbare BKRTT-rugleuningbekleding,
spanbare CARBTT-zitting, koolstofvezel kledingbeschermers,
ademende stoffen bekleding en echt lederen inzetstukken,
roestvrijstalen schroeven + STD-opties.

Max. gewicht gebruiker: 100 kg
Transportgewicht ± 3,9 kg



GEBRUIKERSNAAM: _____

CONTACT: _____

GEBRUIKERSGEWICHT: _____

LEVERINGSADRES: _____

DISTRIBUTEUR: _____

BESTELREFERENTIE: _____

Raadpleeg het technische schema op de laatste pagina voordat u de onderstaande maatvakken invult. Om fouten op de bestelbon te voorkomen, raadt Chaiseroulante.be aan contact op te nemen met een gekwalificeerd persoon voor de metingen. Chaiseroulante.be kan het product niet wijzigen na ontvangst van de bestelbon.

CONFIGURATIE

Vink het vakje aan dat overeenkomt met uw keuze

FRAME

<input type="radio"/>	MTUBE	Monobuis frame	STD	
<input type="radio"/>	DTUBE	Dubbele buis frame		370.00 €

ZITBREEDETE *Maat vanaf de buitenkant van elke framebuis*

NIET AANPASBAAR NA DE VERKOOP

<input type="radio"/>	SW340	Zitbreedte 340 mm
<input type="radio"/>	SW360	Zitbreedte 360 mm
<input type="radio"/>	SW380	Zitbreedte 380 mm
<input type="radio"/>	SW400	Zitbreedte 400 mm
<input type="radio"/>	SW420	Zitbreedte 420 mm
<input type="radio"/>	SW440	Zitbreedte 440 mm

ZITDIEPTE *Maat van de diepte van de koolstof bodemplaat*

NIET AANPASBAAR NA DE VERKOOP

<input type="radio"/>	SD360	Zitdiepte 360 mm
<input type="radio"/>	SD380	Zitdiepte 380 mm
<input type="radio"/>	SD400	Zitdiepte 400 mm
<input type="radio"/>	SD420	Zitdiepte 420 mm
<input type="radio"/>	SD440	Zitdiepte 440 mm
<input type="radio"/>	SD460	Zitdiepte 460 mm

**AFSTAND VOETENSTEUN** *Maat van de voorkant van de stoel tot de voorkant van de pallet*

NIET AANPASBAAR NA DE VERKOOP

<input type="radio"/>	StF120	Afstand voetensteun 120 mm	STD
<input type="radio"/>	StF140	Afstand voetensteun 140 mm	

CAMBERINSTELLING

<input type="radio"/>	CRW0	Camber 0°
<input type="radio"/>	CRW3	Camber 3°

POSITIE ZWAARTEPUNT *Maat van de buis van de rugleuning tot de as van het achterviel*

NIET AANPASBAAR NA DE VERKOOP

<input type="radio"/>	CG110	Positie zwaartepunt 110 mm		
<input type="radio"/>	CG130	Positie zwaartepunt 130 mm		
<input type="radio"/>	CG150	Positie zwaartepunt 150 mm		

De waarde 110 is verplicht bij SD 360 of SD 380.

TYPE STOEL

<input type="radio"/>	CARBTT	Zetelbekleding, instelbare spanning	STD
<input type="radio"/>	CARBTS	Stijve koolstofplaat met in hoogte verstelbare beugels	530.00 €
<input type="radio"/>	CARBFS	Stijve koolstofplaat bevestigd aan het frame	380.00 €

Alleen beschikbaar met stoelen CARBTS en CARBFS	<input type="radio"/> OPTIE	Doorsneden voor meer flexibiliteit van de koolstofplaat	95.00 €
-------------------------------------------------	-----------------------------	---------------------------------------------------------	---------

MATEN**1. ZITHOOGTE ACHTERAAN (SHR)** *Maat van de vloer tot de bodemplaat*

Beschikbaar voor stoelen CARBTT en CARBFS	<input type="radio"/> SHR 400	Zithoogte achteraan 400 mm
Beschikbaar voor stoelen CARBTT en CARBTS	<input type="radio"/> SHR 410	Zithoogte achteraan 410 mm
Alleen beschikbaar met stoel CARBTS	<input type="radio"/> SHR 420	Zithoogte achteraan 420 mm
	<input type="radio"/> SHR 430	Zithoogte achteraan 430 mm
	<input type="radio"/> SHR 440	Zithoogte achteraan 440 mm

2. ZITHOOGTE VOORAAN (SHF) *Maat van de vloer tot de voorkant van de bodemplaat*

Alleen beschikbaar met stoel CARBTT	<input type="radio"/> SHF 470	Zithoogte vooraan 470 mm
Alleen beschikbaar met stoelen CARBTT en CARBFS	<input type="radio"/> SHF 480	Zithoogte vooraan 480 mm
Alleen beschikbaar met stoel CARBTS	<input type="radio"/> SHF 490	Zithoogte vooraan 490 mm
	<input type="radio"/> SHF 500	Zithoogte vooraan 500 mm
	<input type="radio"/> SHF 510	Zithoogte vooraan 510 mm
	<input type="radio"/> SHF 520	Zithoogte vooraan 520 mm

**3. ONDERBEENLENGTE - HEAD (KHL)** *Maat van de pallet tot de bodemplaat*

<input type="radio"/>	KHL310	Onderbeenlengte - head 310 mm
<input type="radio"/>	KHL320	Onderbeenlengte - head 320 mm
<input type="radio"/>	KHL330	Onderbeenlengte - head 330 mm
<input type="radio"/>	KHL340	Onderbeenlengte - head 340 mm
<input type="radio"/>	KHL350	Onderbeenlengte - head 350 mm
<input type="radio"/>	KHL360	Onderbeenlengte - head 360 mm
<input type="radio"/>	KHL370	Onderbeenlengte - head 370 mm
<input type="radio"/>	KHL380	Onderbeenlengte - head 380 mm
<input type="radio"/>	KHL390	Onderbeenlengte - head 390 mm
<input type="radio"/>	KHL400	Onderbeenlengte - head 400 mm
<input type="radio"/>	KHL410	Onderbeenlengte - head 410 mm
<input type="radio"/>	KHL420	Onderbeenlengte - head 420 mm

TYPE RUGSTEUNEN

<input type="radio"/>	BKRUR	Vaste rugleuning
<input type="radio"/>	BKRUF	Opklapbare rugleuning

RUGHOOGTE (BRH) *Maat van de zitplaat tot de bovenkant van de rugleuning*

<input type="radio"/>	BRH255	Rughoogte 255 mm
<input type="radio"/>	BRH270	Rughoogte 270 mm
<input type="radio"/>	BRH285	Rughoogte 285 mm
<input type="radio"/>	BRH300	Rughoogte 300 mm
<input type="radio"/>	BRH315	Rughoogte 315 mm
<input type="radio"/>	BRH330	Rughoogte 330 mm
<input type="radio"/>	BRH345	Rughoogte 345 mm
<input type="radio"/>	BRH360	Rughoogte 360 mm
<input type="radio"/>	BRH375	Rughoogte 375 mm
<input type="radio"/>	BRH390	Rughoogte 390 mm
<input type="radio"/>	BRH405	Rughoogte 405 mm

ZITHOEK *Hoek gemeten vanaf de grond***NIET AANPASBAAR NA DE VERKOOP
MET VASTE RUGLEUNING**

<input type="radio"/>	BRA86	Zithoek 86° <i>alleen beschikbaar met BKRUF</i>	
<input type="radio"/>	BRA90	Zithoek 90°	STD
<input type="radio"/>	BRA94	Zithoek 94° <i>alleen beschikbaar met BKRUF</i>	
<input type="radio"/>	BRA98	Zithoek 98° <i>alleen beschikbaar met BKRUF</i>	

VOETSTEUN *Bij alle modellen is KHL hoogteverstelling mogelijk*

<input type="radio"/>	FOOTFU	Zwart buisvormig	STD	
<input type="radio"/>	CFFC2	Koolstofvezelcoating toegevoegd aan FOOTFU		140.00 €
<input type="radio"/>	FOOTFB	Wegklapbare voetplaat in carbon in diepte verstelbaar <i>KHL metingen worden met 2 cm verminderd</i>		275.00 €
<input type="radio"/>	FOOTA3	Kantelbare koolstofplaat		245.00 €

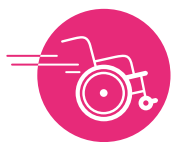

OPTIES				
REMMEN				
<input type="radio"/>	BRKASL et BRKASR	Aria ® Schaarremmen	STD	
<input type="radio"/>	BRKOPL et BRKOPR	Out-Front Push to lock, gebogen hendels <i>gemonteerd met standaard beugels BRKASL2</i>		150.00 €
<input type="radio"/>	BRKOSL et BRKOSR	Out-Front Scissor lock <i>gemonteerd met standaard beugels BRKASL2</i>		255.00 €
<input type="radio"/>	BRKAEL et BRKAER	Aluminium remmen Eagle		235.00 €

REMSTEUN* <i>Niet compatibel met Out-Front duwremmen BRKOPL en schaarremmen out-Front BRKOSL. BRKASL2 wordt gemonteerd als de verkeerde beugel is geselecteerd</i>				
<input type="radio"/>	BRKASL2	Standaard steun	STD	
<input type="radio"/>	CARB.U3	Koolstofsteun*		200.00 €

FRAME KLEUR <i>Powder coating</i>				
<input type="radio"/>	GM	Grijs metallic	STD	
<input type="radio"/>	NR	Zwart	190.00 €	
<input type="radio"/>	LB	Licht blauw	190.00 €	
<input type="radio"/>	GO	Geel	190.00 €	
<input type="radio"/>	BO	Wit	190.00 €	
<input type="radio"/>	CC	Personaliseerbare kleuren	<i>Voer de code in RAL :</i>	380.00 € Zorg voor meer tijd

ACHTERWIELEN							
24"		25"					
<input type="radio"/>	RWHAG	<input type="radio"/>	RWHAG1	Standaard wiel met 36 zwarte spaken aluminium velg	STD		
<input type="radio"/>	RWHAL	<input type="radio"/>	RWHAL1	Spinergy® Lite Extreme LX met zwarte naaf	870.00 €		
Kleuren van de spaken	<input type="radio"/>	RNE	Zwarte spaken	<input type="radio"/>	RBI	Witte spaken	STD
	<input type="radio"/>	RRO	Rode spaken	<input type="radio"/>	RGI	Gele spaken	STD
	<input type="radio"/>	RBL	Blauwe spaken	<input type="radio"/>	RAR	Oranje spaken	75.00 €
	<input type="radio"/>	RVE	Groene spaken	<input type="radio"/>	RVI	Paarse spaken	75.00 €
	<input type="radio"/>	DSL	Spinergy Design Lab				170.00 €
<input type="radio"/>	RWHXL	<input type="radio"/>	RWHXL1	Spinergy® Lite Extreme XLXX-Laced met zwarte naaf		935.00 €	
Kleuren van de spaken	<input type="radio"/>	LNE	Zwarte spaken			STD	
	<input type="radio"/>	LBI	Witte spaken	<input type="radio"/>	LBL	Blauwe spaken	75.00 €
	<input type="radio"/>	LAR	Oranje spaken	<input type="radio"/>	LVE	Groene spaken	75.00 €
	<input type="radio"/>	DSL	Spinergy Design Lab				170.00 €

HOEPELS (24" ou 25")					
24 "		25"			
<input type="radio"/>	HDRMB	<input type="radio"/>	HDRMB1	Zwart geanodiseerd aluminium	STD
<input type="radio"/>	HDRMS	<input type="radio"/>	HDRMS1	Zilver geanodiseerd aluminium	STD



<input type="radio"/>	HDRMTI	<input type="radio"/>	HDRMTI1	Titanium	640.00 €
<input type="radio"/>	HDRFCFC	<input type="radio"/>	HDRFCFC1	Carbo Life Curve L	350.00 €
<input type="radio"/>	HDRCFCT	<input type="radio"/>	HDRCFCT1	Carbo Life Curve L Tetra-Grip	460.00 €
<input type="radio"/>	HDRCFQ	<input type="radio"/>	HDRCFQ1	Carbo Life Quadro	460.00 €
<input type="radio"/>	HDRCFG	<input type="radio"/>	HDRCFG1	Carbo Life Gekko	460.00 €
<input type="radio"/>	HDRCFGS	<input type="radio"/>	HDRCFGS1	Carbo Life Gekko S	460.00 €

BANDEN ACHTERWIELEN

24"		25"			
<input type="radio"/>	WTSWR	<input type="radio"/>	WTSWR1	Schwalbe Right Run - Zwart/Grijs	STD
<input type="radio"/>	WTSHX	<input type="radio"/>	WTSHX1	Polyurethaanband	120.00 €
<input type="radio"/>	WTSWM	<input type="radio"/>	WTSWM1	Schwalbe Marathon Plus Evolution - Zwart	120.00 €
<input type="radio"/>	WTSWO	<input type="radio"/>	WTSWO1	Schwalbe One - Zwart	170.00 €

VOOR VORKEN *Controleer de compatibiliteit van smooth vorken met uw configuration*

<input type="radio"/>	FRKDS2	Aria® - Dubbelzijdige vorken - Zwart geanodiseerd aluminium		STD	
<input type="radio"/>	FRKMNA	Aria® - Offsetvorken - Zwart geanodiseerd aluminium			235.00 €
<input type="radio"/>	FRKFC	Aria® - offsetvorken - Koolstof			340.00 €
<input type="radio"/>	SMTH4	Aria Smooth® - aluminium vorken met schokdemper en wielen 4" inbegrepen			495.00 €
<input type="radio"/>	SMTH4C	Aria Smooth® - carbon vorken met schokdemper en wielen 4" inbegrepen			615.00 €

VOORWIELEN *Elke selection zal als nietig worden beschouwd als er SMTH4 of SMTH4C vorken zijn geselecteerd*

<input type="radio"/>	FRWH3	Wielen 3" - Zwart geanodiseerd aluminium	STD	
<input type="radio"/>	FRWH4	Wielen 4" - Zwart geanodiseerd aluminium	STD	
<input type="radio"/>	FRWC4	Wielen 4" - koolstofvezel		205.00 €

STEUN VOOR ZIJBESCHERMING

<input type="radio"/>	ALCMT72	Aluminium steun	STD	
<input type="radio"/>	CARB72	Koolstofsteun		285.00 €

ZIJBESCHERMING *Niet afneembaar*

<input type="radio"/>	CARB1	Kledijbeschermer - Koolstofvezel	STD	
<input type="radio"/>	CARB19	Koolstof spatbord		325.00 €

RUGSTEUNEN

<input type="radio"/>	BKRTT	Aria® Mapanbare rugleuning	STD	
<input type="radio"/>	RT2	Posturaal bestand BKRTR Aria® Rigide Backrest - Koolstofveze		805.00 €
<input type="radio"/>	ST2	Posturaal bestand BKRTS Aria® Semi-Rigide Backrest - Koolstofvezel		870.00 €

<input type="radio"/>	CLALA	Zijdelingse klemset voor postuurvrijlen		verplicht
-----------------------	-------	-----------------------------------------	--	-----------



TATOO Voor een speciaal verzoek, stuur ons uw logo in vectorformaat naar info@chaiseroulante.be met de referentie van uw bestelling in het onderwerp

<input type="radio"/>	TATT	tattoo op frame Tekst [OP 18] :		120.00 €
-----------------------	------	------------------------------------	--	----------

ZITKUSSEN

<input type="radio"/>	IMBOTT7	Schuimkussen met ademende bekleding breedte: 380 mm, hoogte: 60 mm Specificeer diepte: 350, 380, 400, 430 of 450 mm		150.00 €
-----------------------	---------	---------------------------------------------------------------------------------------------------------------------------	--	----------

DEURHANDVATEN

<input type="radio"/>	PHY1	In hoogte verstelbare duwhandvaten, gemonteerd op de buizen van de rugleuning		140.00 €
<input type="radio"/>	PHY0	Paar vaste handgrepen, gemonteerd op de buizen van de rugleuning		130.00 €
<input type="radio"/>	PHY7	Inklapbare duwhandvatten		170.00 €

WIELEN FAT

<input type="radio"/>	RWHFT	Extra FAT wiel kit		640.00 €
-----------------------	-------	--------------------	--	----------

RUGZAK

<input type="radio"/>	BKPY	Rugzak in textiel		140.00 €
-----------------------	------	-------------------	--	----------

BEVESTIGING

<input type="radio"/>	SMDC	Voor Smart drive		215.00 €
-----------------------	------	------------------	--	----------

ZAKJE ONDER ZITTING / HANDLE

<input type="radio"/>	USBG	Zakje - met klittenband fixatie		85.00 €
-----------------------	------	---------------------------------	--	---------

KALFSTRAP

<input type="radio"/>	CLFB8	Kuitband, hoogte 8cm - zwarte stof	STD	
<input type="radio"/>	CLFB6L	Kuitband, hoogte 6cm - zwart leer		85.00 €

ANTI-TIP

<input type="radio"/>	ATPRS	Anti-tip - links		196.43 €
<input type="radio"/>	ATPRS	Anti-tip - rechts		196.43 €

FRAME BESCHERMING - KLITTENBAND

<input type="radio"/>	FRMP	Zwarte lederen framebeschermers per paar - klittenband		90.00 €
-----------------------	------	--------------------------------------------------------	--	---------

OVERDRACHTSBORD

<input type="radio"/>	TPLC	Aria carbon transfer bord		265.00 €
-----------------------	------	---------------------------	--	----------



TECHNICAL SCHEME

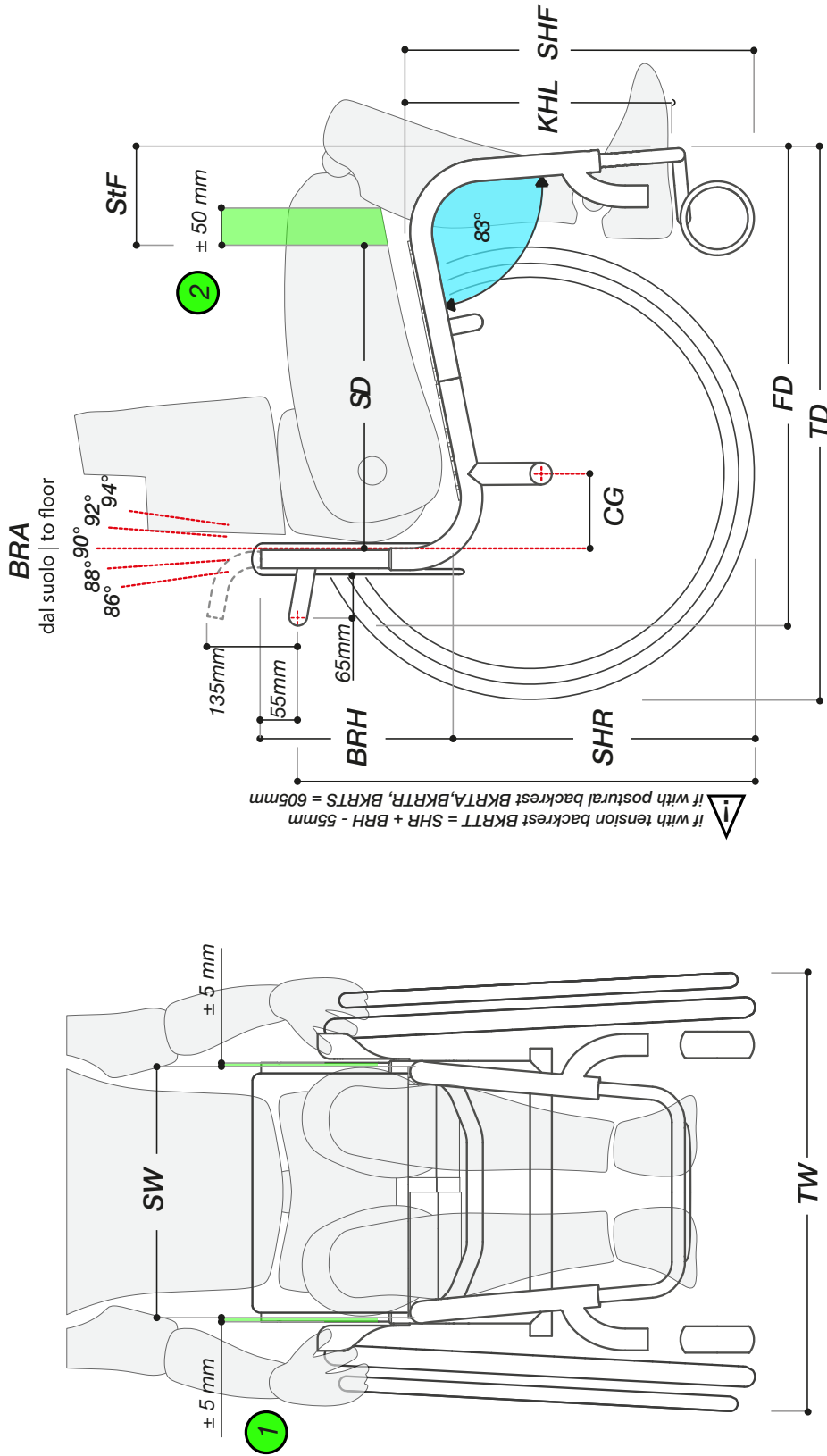

The technical scheme do not consider the dimensions of any postural and anti decubitus cushions.

SW: Considered external tube to external tube of the frame. The dimension between the internal faces of the side guards is +10 mm than the SW.

BRH: Considered from the seat (upholstery or carbon) to the top of the backrest tube.

SD: Considered as the depth of the seat. The seat plate can be slided of 20 mm (only in case of carbon).

CG: Considered from the backrest tube to the axle of the rear wheels.

FD: Frame Depth = StF + SD - 10mm + 120mm

For a right sizing of the wheelchair is recommended:

1 SW | Seat Width _ A space of ± 5 mm between the user basin and the side guards

2 SD | Seat Depth _ A space of ± 50 mm between the user's popliteal fossa and the seat (rigid cephalosternum).



TOTAL WIDTH (TW)

With Camber 0° SW ± 175 mm
With Camber 3° SW ± 220 mm



TOTAL DEPTH (TD)

StF + SD + 120 + 100
+ (100-CG)



TRANSPORT WEIGHT

Without rear wheels
± 3.9 kg

DO YOU WANT TO CHECK THE OVERALL SIZE OF YOUR CHAIR?
CLICK HERE AND FILL IN THE DATA, AUTOMATICALLY YOU WILL GET THE OVERALL MEASURES